

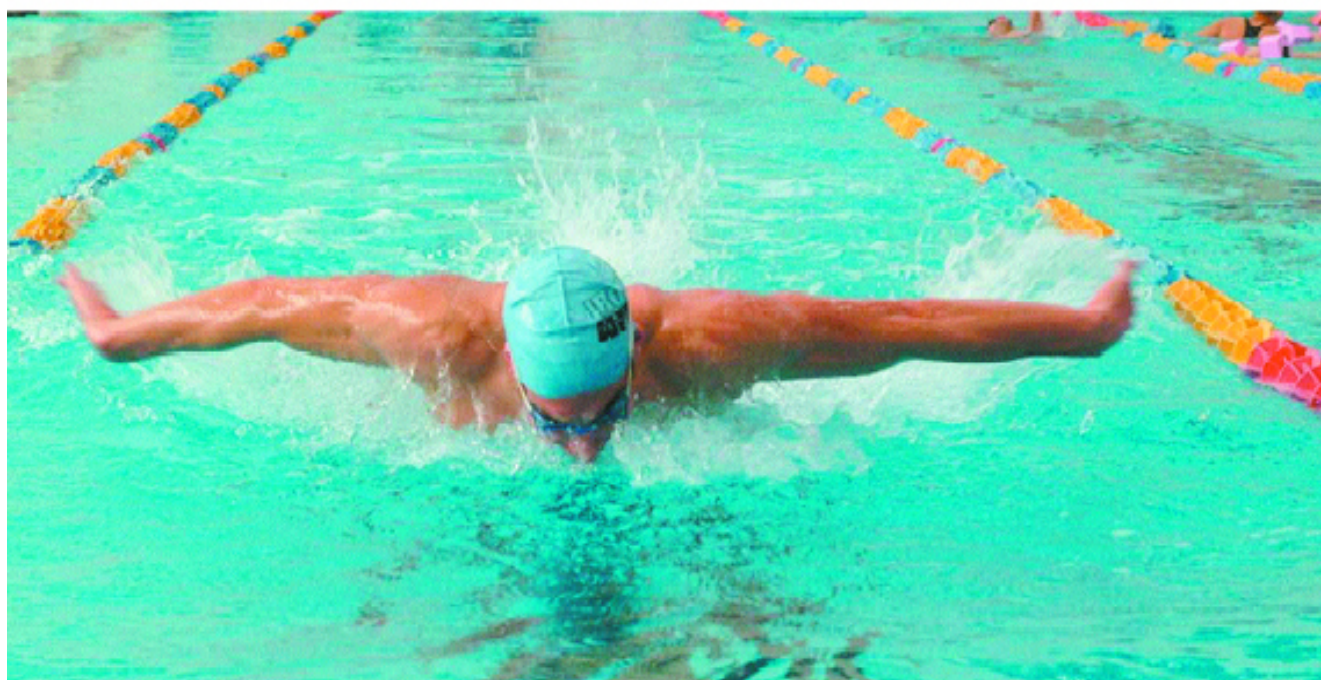

Campionato Provinciale di Nuoto ASI



4[^] PROVA

CIRCUITO PROVINCIALE ASI 2008

Piscina TO LIVE SPORT CENTER

Roma - Via A. Leonori

Domenica 15 giugno 2008

4^ Prova Provinciale Nuoto ASI 2008
Piscina TO LIVE SPORT CENTER - Roma 15 giugno 2008

25 DORSO FEMMINILE C/MINI

ATLETA	ANNO	CAT	M/F	SOCIETA'	DIST	Γ.ISCR	T.GARA
1 LA MONICA FLAVIA	2002	C/MINI	F	CAMPAGNANO NUOTO ROMA	25 DC	0.40,00	0.31,3
2 MENCARINI MANUELA	2002	C/MINI	F	SPORT 2000 S.S.D. A R.L.	25 DC	0.28,00	0.32,3
3 TAGLAFIERRO GINEVRA	2003	C/MINI	F	CAMPAGNANO NUOTO ROMA	25 DC	0.50,00	0.41,2

25 DORSO FEMMINILE C/1

ATLETA	ANNO	CAT	M/F	SOCIETA'	DIST	Γ.ISCR	T.GARA
1 MARCELLI LUCREZIA	2001	C/1	F	A.S.D.FUNSPORT	25 DC	0.26,0	0.27,7
2 COPPOLA LIVIA	2001	C/1	F	A.S.D.FUNSPORT	25 DC	0.35,0	0.30,4
3 CASSINIS MATILDE	2001	C/1	F	A.S.D.FUNSPORT	25 DC	0.32,0	0.31,4

25 DORSO FEMMINILE C/2

ATLETA	ANNO	CAT	M/F	SOCIETA'	DIST	Γ.ISCR	T.GARA
1 LOTTI MEGAN	2000	C/2	F	A.S.D.FUNSPORT	25 DC	0.25,0	0.24,3
2 CROGNALETTI GAIA	2000	C/2	F	AGEPI-NEW LINE ROMA	25 DC	0.24,30	0.25,7
3 RAGNE VALENTINA	2000	C/2	F	A.S.D.FUNSPORT	25 DC	ST	0.25,9
4 DI PIAZZA ELISA	2000	C/2	F	CAMPAGNANO NUOTO ROMA	25 DC	0.38,00	0.26,5
5 POETA ALESSIA	2000	C/2	F	CAMPAGNANO NUOTO ROMA	25 DC	0.39,00	0.27,9
6 MAZZEI VITTORIA	2000	C/2	F	CAMPAGNANO NUOTO ROMA	25 DC	0.38,00	0.31,9

25 DORSO MASCHILE C/MINI

ATLETA	ANNO	CAT	M/F	SOCIETA'	DIST	Γ.ISCR	T.GARA
1 ALFONSI ALESSIO	2001	C/MINI	M	A.S.D. NUOTO E CAN. CIVITAVECCH	25 DO	0.25,00	0.23,7
2 SASSARA FRANCESCO	2001	C/MINI	M	A.S.D. NUOTO E CAN. CIVITAVECCH	25 DO	0.27,00	0.24,8
3 MORETTI MATTEO	2001	C/MINI	M	A.S.D. NUOTO E CAN. CIVITAVECCH	25 DO	0.29,00	0.27,3
4 DI MARZIO TOMMASO	2003	C/MINI	M	CAMPAGNANO NUOTO ROMA	25 DO	0.49,00	0.35,5
CARRADORI ANGELO	2001	C/MINI	M	CAMPAGNANO NUOTO ROMA	25 DO	0.58,00	ASS

25 DORSO MASCHILE C/1

ATLETA	ANNO	CAT	M/F	SOCIETA'	DIST	Γ.ISCR	T.GARA
1 COLEINE VALERIO	2000	C/1	M	A.S.D. NUOTO E CAN. CIVITAVECCH	25 DO	0.21,00	0.20,2
2 RAO STEFANO	2000	C/1	M	AGEPI-NEW LINE ROMA	25 DC	0.23,30	0.20,3

3 MORI ANDREA	2000	C/1	M	\.S.D. NUOTO E CAN. CIVITAVECCH	25 DO 0.24,00	0.23,3
4 RAO SILVIO	2000	C/1	M	AGEPI-NEW LINE ROMA	25 DC 0.23,90	0.24,1
5 FIORUCCI LUCA	2000	C/1	M	AGEPI-NEW LINE ROMA	25 DO 0.25,70	0.24,3
6 GENTILI GABRIELE	2000	C/1	M	AGEPI-NEW LINE ROMA	25 DO 0.25,00	0.26,8
7 ABBATE GUGLIELMO	2000	C/1	M	CAMPAGNANO NUOTO ROMA	25 DO 0,45,00	0.27,0
SERPENTE SIMONE	2000	C/1	M	\.S.D. NUOTO E CAN. CIVITAVECCH	25 DO 0.24,00	ASS
GASPARONI ENRICO	2000	C/1	M	\.S.D. NUOTO E CAN. CIVITAVECCH	25 DO 0.27,00	ASS
DEL BOVE DANIELE	2000	C/1	M	CAMPAGNANO NUOTO ROMA	25 DO 0,40,00	ASS

25 DORSO MASCHILE C/2

ATLETA	ANNO	CAT	M/F	SOCIETA'	DIST	T.GARA
1 GORI MATTEO	1999	C/2	M	\.S.D. NUOTO E CAN. CIVITAVECCH	25 DO 0.22,00	0.20,5
2 ACCORSI MARCO	1999	C/2	M	\.S.D. NUOTO E CAN. CIVITAVECCH	25 DO 0.24,00	0.20,6
3 MANCINI ANDREA	1999	C/2	M	A.S.D.FUNSPORT	25 DO 0.24,0	0.21,4
4 DE VITO DAVIDE	1999	C/2	M	AGEPI-NEW LINE ROMA	25 DO 0.20,80	0.21,5
5 GUAIDA ANDREA	1999	C/2	M	AGEPI-NEW LINE ROMA	25 DO 0.24,60	0.22,7
6 PANARIELLO CHRISTIAN	1999	C/2	M	AGEPI-NEW LINE ROMA	25 DO 0.23,30	0.22,8
7 MONTINI FEDERICO	1999	C/2	M	AGEPI-NEW LINE ROMA	25 DO 0.28,07	0.23,2
8 ANDREINI DANIELE	1999	C/2	M	AGEPI-NEW LINE ROMA	25 DO 0.24,70	0.24,1
9 STERBINI LUCA	1999	C/2	M	SPORT 2000 S.S.D. A R.L.	25 DO 0.55,00	0.27,8
MARGIOTTI ALESSANDR	1999	C/2	M	A.S.D.FUNSPORT	25 DO 0.22,0	ASS
INCORVAIA GIORDANO	1999	C/2	M	\.S.D. NUOTO E CAN. CIVITAVECCH	25 DO 0.25,00	ASS
ZULLO CLAUDIO	1999	C/2	M	A.S.D.FUNSPORT	25 DO 0.28,0	ASS
GAGLIARDI LORENZO	1999	C/2	M	\.S.D. NUOTO E CAN. CIVITAVECCH	25 DO 0.29,00	ASS

25 STILE LIBERO FEMMINILE C/1

ATLETA	ANNO	CAT	M/F	SOCIETA'	DIST	T.GARA
1 COPPOLA LIVIA	2001	C/1	F	A.S.D.FUNSPORT	25 SL 0.33,0	0.29,3
2 MARCELLI LUCREZIA	2001	C/1	F	A.S.D.FUNSPORT	25 SL 0.32,0	0.31,7
3 CASSINIS MATILDE	2001	C/1	F	A.S.D.FUNSPORT	25 SL 0.35,0	0.33,0

25 STILE LIBERO FEMMINILE C/2

ATLETA	ANNO	CAT	M/F	SOCIETA'	DIST	T.GARA
1 DE ANGELIS F.ROMANA	2000	C/2	F	AGEPI-NEW LINE ROMA	25 SL 0.18,12	0.19,3
2 MASSINI ALESSIA	2000	C/2	F	A.S.D.FUNSPORT	25 SL 0.30,0	0.22,2
3 MENCARINI FRANCESCA	2000	C/2	F	SPORT 2000 S.S.D. A R.L.	25 SL 0.24,00	0.22,2
4 RAGONE VALENTINA	2000	C/2	F	A.S.D.FUNSPORT	25 SL 0,32,0	0.22,7
5 LOTTI MEGAN	2000	C/2	F	A.S.D.FUNSPORT	25 SL 0.25,0	0.24,0
6 PACE ANNALISA	2000	C/2	F	SPORT 2000 S.S.D. A R.L.	25 SL 0.26,00	0.26,1

7 DI PIAZZA ELISA	2000	C/2	F	CAMPAGNANO NUOTO ROMA	25 SL 0,35,00	0.26,7
8 POETA ALESSIA	2000	C/2	F	CAMPAGNANO NUOTO ROMA	25 SL 0,45,00	0.27,9
9 MAZZEI VITTORIA	2000	C/2	F	CAMPAGNANO NUOTO ROMA	25 SL 0,44,00	0.30,2
ZULLO ELENA	2000	C/2	F	A.S.D.FUNSPORT	25 SL 0.22,0	ASS

25 STILE LIBERO MASCHILE C/MINI

ATLETA	ANNO	CAT	M/F	SOCIETA'	DIST	T.GARA
1 SASSARA FRANCESCO	2001	C/MINI	M	\.S.D. NUOTO E CAN. CIVITAVECCH	25 SL 0.21,00	0.19,6
2 ALFONSI ALESSIO	2001	C/MINI	M	\.S.D. NUOTO E CAN. CIVITAVECCH	25 SL 0.21,00	0.19,8

25 STILE LIBERO MASCHILE C/1

ATLETA	ANNO	CAT	M/F	SOCIETA'	DIST	T.GARA
1 COLEINE VALERIO	2000	C/1	M	\.S.D. NUOTO E CAN. CIVITAVECCH	25 SL 0.18,00	0.16,5
2 RAO SILVIO	2000	C/1	M	AGEPI-NEW LINE ROMA	25 SL 0.20,76	0.19,5
3 MARINI MATTEO	2000	C/1	M	\.S.D. NUOTO E CAN. CIVITAVECCH	25 SL 0.20,00	0.20,0
4 RAO STEFANO	2000	C/1	M	AGEPI-NEW LINE ROMA	25 SL 0.21,14	0.20,2
5 MAGLIANI GIACOMO	2000	C/1	M	A.S.D.FUNSPORT	25 SL 0.27,0	0.21,8
6 GENTILI GABRIELE	2000	C/1	M	AGEPI-NEW LINE ROMA	25 SL 0.22,60	0.21,9
7 GALLI GIORDANO	2000	C/1	M	\.S.D. NUOTO E CAN. CIVITAVECCH	25 SL 0.24,00	0.22,2
8 FIORUCCI LUCA	2000	C/1	M	AGEPI-NEW LINE ROMA	25 SL 0.21,40	0.22,5
9 VOLPE RICCARDO	2000	C/1	M	A.S.D.FUNSPORT	25 SL 0.26,0	0.22,6
10 POLLARI STEFANO	2000	C/1	M	A.S.D.FUNSPORT	25 SL 0.25,0	0.24,5
11 ABBATE GUGLIELMO	2000	C/1	M	CAMPAGNANO NUOTO ROMA	25 SL 0,40,00	0.28,7
SERPENTE SIMONE	2000	C/1	M	\.S.D. NUOTO E CAN. CIVITAVECCH	25 SL 0.25,00	ASS
GASPARONI ENRICO	2000	C/1	M	\.S.D. NUOTO E CAN. CIVITAVECCH	25 SL 0.26,00	ASS
DEL BOVE DANIELE	2000	C/1	M	CAMPAGNANO NUOTO ROMA	25 SL 0,45,00	ASS

25 STILE LIBERO MASCHILE C/2

ATLETA	ANNO	CAT	M/F	SOCIETA'	DIST	T.GARA
1 ACCORSI MARCO	1999	C/2	M	\.S.D. NUOTO E CAN. CIVITAVECCH	25 SL 0.19,00	0.16,8
2 GORI MATTEO	1999	C/2	M	\.S.D. NUOTO E CAN. CIVITAVECCH	25 SL 0.19,00	0.18,5
3 MANCINI ANDREA	1999	C/2	M	A.S.D.FUNSPORT	25 SL 0.20,0	0.19,5
4 ANDREINI DANIELE	1999	C/2	M	AGEPI-NEW LINE ROMA	25 SL 0.20,70	0.19,6
5 PANARIELLO CHRISTIAN	1999	C/2	M	AGEPI-NEW LINE ROMA	25 SL 0.20,70	0.20,0
6 MONTINI FEDERICO	1999	C/2	M	AGEPI-NEW LINE ROMA	25 SL 0.19,20	0.20,5
7 GUAIDA ANDREA	1999	C/2	M	AGEPI-NEW LINE ROMA	25 SL 0.21,30	0.22,1
8 STERBINI LUCA	1999	C/2	M	SPORT 2000 S.S.D. A R.L.	25 SL 0.55,00	0.22,9
9 DE ANGELIS FRANCESC	1999	C/2	M	A.S.D.FUNSPORT	25 SL 0.28,0	0.25,5
10 ROSSI LEONARDO	1999	C/2	M	A.S.D.FUNSPORT	25 SL 0.33,0	0.26,2

LUCATTINI NICOLAS	1999	C/2	M	\.S.D. NUOTO E CAN. CIVITAVECCH	25 SL 0.19,00	ASS
CAVALLINI MATTIA	1999	C/2	M	A.S.D.FUNSPORT	25 SL 0.20,0	ASS
INCORVAIA GIORDANO	1999	C/2	M	\.S.D. NUOTO E CAN. CIVITAVECCH	25 SL 0.23,00	ASS
ZULLO CLAUDIO	1999	C/2	M	A.S.D.FUNSPORT	25 SL 0.23,0	ASS
GAGLIARDI LORENZO	1999	C/2	M	\.S.D. NUOTO E CAN. CIVITAVECCH	25 SL 0.27,00	ASS

25 RANA FEMMINILE C/2

ATLETA	ANNO	CAT	M/F	SOCIETA'	DIST	T.GARA
1 DE ANGELIS F. ROMANA	2000	C/2	F	AGEPI-NEW LINE ROMA	25 RN 0.28,10	0.26,4
2 MASSINI ALESSIA	2000	C/2	F	A.S.D.FUNSPORT	25 RN 0.35,0	0.29,0
3 CROGNALETTI GAIA	2000	C/2	F	AGEPI-NEW LINE ROMA	25 RN 0.31,90	0.29,6
4 MENCARINI FRANCESCO	2000	C/2	F	SPORT 2000 S.S.D. A R.L.	25 RN 0.25,00	0.30,7
5 PACE ANNALISA	2000	C/2	F	SPORT 2000 S.S.D. A R.L.	25 RN 0.28,50	0.30,8
ZULLO ELENA	2000	C/2	F	A.S.D.FUNSPORT	25 RN 0.32,0	ASS

25 RANA MASCHILE C/MINI

ATLETA	ANNO	CAT	M/F	SOCIETA'	DIST	T.GARA
1 MORETTI MATTEO	2001	C/MINI	M	\.S.D. NUOTO E CAN. CIVITAVECCH	25 RN 0.27,00	0.27,3

25 RANA MASCHILE C/1

ATLETA	ANNO	CAT	M/F	SOCIETA'	DIST	T.GARA
1 MARINI MATTEO	2000	C/1	M	\.S.D. NUOTO E CAN. CIVITAVECCH	25 RN 0.26,00	0.23,3
2 MORI ANDREA	2000	C/1	M	\.S.D. NUOTO E CAN. CIVITAVECCH	25 RN 0.27,00	0.25,3
3 GALLI GIORDANO	2000	C/1	M	\.S.D. NUOTO E CAN. CIVITAVECCH	25 RN 0.29,00	0.27,5
4 MAGLIANI GIACOMO	2000	C/1	M	A.S.D.FUNSPORT	25 RN 0.34,0	0.29,2
5 VOLPE RICCARDO	2000	C/1	M	A.S.D.FUNSPORT	25 RN 0.32,0	0.30,2
6 POLLARI STEFANO	2000	C/1	M	A.S.D.FUNSPORT	25 RN 0.34,0	0.36,2

25 RANA MASCHILE C/2

ATLETA	ANNO	CAT	M/F	SOCIETA'	DIST	T.GARA
1 DE VITO DAVIDE	1999	C/2	M	AGEPI-NEW LINE ROMA	25 RN 0.23,00	0.21,9
2 DE ANGELIS FRANCESCO	1999	C/2	M	A.S.D.FUNSPORT	25 RN 0.32,0	0.27,9
3 ROSSI LEONARDO	1999	C/2	M	A.S.D.FUNSPORT	25 RN 0.35,0	0.30,3
LUCATTINI NICOLAS	1999	C/2	M	\.S.D. NUOTO E CAN. CIVITAVECCH	25 RN 0.25,00	ASS
MARGIOTTI ALESSANDRO	1999	C/2	M	A.S.D.FUNSPORT	25 RN 0.25,0	ASS
CAVALLINI MATTIA	1999	C/2	M	A.S.D.FUNSPORT	25 RN 0.28,0	ASS

50 DORSO MASCHILE B/1

ATLETA	ANNO	CAT	M/F	SOCIETA'	DIST	Γ.ISCR	T.GARA
1 STEFANINI FABRIZIO	1998	B/1	M	\.S.D. NUOTO E CAN. CIVITAVECCH	50 DC	0.51,00	0.48,2
2 QUAGLIETTA SIMONE	1998	B/1	M	CAMPAGNANO NUOTO ROMA	50 DC	1.01,00	0.52,2
MAERINI ORLANDO	1998	B/1	M	\.S.D. NUOTO E CAN. CIVITAVECCH	50 DC	0.51,00	ASS

50 DORSO MASCHILE B/2

ATLETA	ANNO	CAT	M/F	SOCIETA'	DIST	Γ.ISCR	T.GARA
1 STERBINI EMILIANO	1997	B/2	M	SPORT 2000 S.S.D. A R.L.	50 DC	0.55,00	0.55,0
CIOGLI ALESSANDRO	1997	B/2	M	CAMPAGNANO NUOTO ROMA	50 DC	1.10,00	ASS

50 STILE LIBERO FEMMINILE B/1

ATLETA	ANNO	CAT	M/F	SOCIETA'	DIST	Γ.ISCR	T.GARA
1 VILLANI GIADA	1999	B/1	F	AGEPI-NEW LINE ROMA	50 SL	0.48,30	0.45,2
2 ROSI NOEMI	1999	B/1	F	AGEPI-NEW LINE ROMA	50 SL	ST	0.47,5
3 CENSORI ARIANNA	1999	B/1	F	SPORT 2000 S.S.D. A R.L.	50 SL	0.54,00	0.48,2
4 LA MONICA CLAUDIA	1999	B/1	F	CAMPAGNANO NUOTO ROMA	50 SL	0.58,00	0.54,2

50 STILE LIBERO FEMMINILE B/2

ATLETA	ANNO	CAT	M/F	SOCIETA'	DIST	Γ.ISCR	T.GARA
1 MILAZZO SILVIA	1998	B/2	F	AGEPI-NEW LINE ROMA	50 SL	0.44,60	0.41,7
2 DI FRANCESCO ILENIA	1998	B/2	F	AGEPI-NEW LINE ROMA	50 SL	0.45,00	0.43,0
3 ABBATE FLAMINIA	1998	B/2	F	CAMPAGNANO NUOTO ROMA	50 SL	1.20,00	0.49,4

50 STILE LIBERO MASCHILE B/1

ATLETA	ANNO	CAT	M/F	SOCIETA'	DIST	Γ.ISCR	T.GARA
1 MASTRANTONI LORENZI	1998	B/1	M	AGEPI-NEW LINE ROMA	50 SL	0.40,70	0.40,8
2 BOUSQUET MATTEO	1998	B/1	M	SPORT 2000 S.S.D. A R.L.	50 SL	0.42,00	0.41,6
2 STEFANINI FABRIZIO	1998	B/1	M	\.S.D. NUOTO E CAN. CIVITAVECCH	50 SL	0.45,00	0.41,6
4 FARES LUCA	1998	B/1	M	AGEPI-NEW LINE ROMA	50 SL	0.44,40	0.42,7
5 VECCHI MATTEO	1998	B/1	M	\.S.D. NUOTO E CAN. CIVITAVECCH	50 SL	0.49,00	0.44,3
MAERINI ORLANDO	1998	B/1	M	\.S.D. NUOTO E CAN. CIVITAVECCH	50 SL	0.50,00	ASS

50 STILE LIBERO MASCHILE B/2

ATLETA	ANNO	CAT	M/F	SOCIETA'	DIST	Γ.ISCR	T.GARA
1 SANTORO SIMONE	1997	B/2	M	AGEPI-NEW LINE ROMA	50 SL	0.36,50	0.37,9
2 LOIACONO PATRIZIO	1997	B/2	M	\.S.D. NUOTO E CAN. CIVITAVECCH	50 SL	0.50,00	0.46,4
3 STERBINI EMILIANO	1997	B/2	M	SPORT 2000 S.S.D. A R.L.	50 SL	0.51,00	0.49,3

4	TRICOMI GIANMARCO	1997	B/2	M	\.S.D. NUOTO E CAN. CIVITAVECCH	50 SL	0.55,00	0.51,2
	POLITI GABRIELE	1997	B/2	M	\.S.D. NUOTO E CAN. CIVITAVECCH	50 SL	0.55,00	ASS
	BOIER GIUSEPPE	1997	B/2	M	CAMPAGNANO NUOTO ROMA	50 SL	0.58,00	ASS

50 RANA FEMMINILE B/1

	ATLETA	ANNO	CAT	M/F	SOCIETA'	DIST	Γ.ISCR	T.GARA
1	VILLANI GIADA	1999	B/1	F	AGEPI-NEW LINE ROMA	50 RN	ST	0.58,5
2	ROSI NOEMI	1999	B/1	F	AGEPI-NEW LINE ROMA	50 RN	ST	1.01,6
2	MARCHETTI ALICE	1999	B/1	F	AGEPI-NEW LINE ROMA	50 RN	1.03,90	1.01,6
6	CENSORI ARIANNA	1999	B/1	F	SPORT 2000 S.S.D. A R.L.	50 RN	0.54,00	1.02,4
2	LA MONICA CLAUDIA	1999	B/1	F	CAMPAGNANO NUOTO ROMA	50 RN	0.58,00	1.04,8
5	CAPPAL GIULIA	1999	B/1	F	AGEPI-NEW LINE ROMA	50 RN	1.16,00	1.08,2

50 RANA FEMMINILE B/1

	ATLETA	ANNO	CAT	M/F	SOCIETA'	DIST	Γ.ISCR	T.GARA
1	MILAZZO SILVIA	1998	B/2	F	AGEPI-NEW LINE ROMA	50 RN	0.58,00	0.55,6
2	DI FRANCESCO ILENIA	1998	B/2	F	AGEPI-NEW LINE ROMA	50 RN	0.56,80	0.57,0
3	ABBATE FLAMINIA	1998	B/2	F	CAMPAGNANO NUOTO ROMA	50 RN	1.15,00	1.01,5

50 RANA MASCHILE B/1

	ATLETA	ANNO	CAT	M/F	SOCIETA'	DIST	Γ.ISCR	T.GARA
1	BOUSQUET MATTEO	1998	B/1	M	SPORT 2000 S.S.D. A R.L.	50 RN	0.51,00	0.50,4
2	BORGONUOVO TIZIANO	1998	B/1	M	AGEPI-NEW LINE ROMA	50 RN	0.52,60	0.51,0
3	VECCHI MATTEO	1998	B/1	M	\.S.D. NUOTO E CAN. CIVITAVECCH	50 RN	0.58,00	0.56,8
4	QUAGLIETTA SIMONE	1998	B/1	M	CAMPAGNANO NUOTO ROMA	50 RN	1.10,00	1.09,6

50 RANA MASCHILE B/2

	ATLETA	ANNO	CAT	M/F	SOCIETA'	DIST	Γ.ISCR	T.GARA
1	LOIACONO PATRIZIO	1997	B/2	M	\.S.D. NUOTO E CAN. CIVITAVECCH	50 RN	0.52,00	0.52,6
2	MAZZARINI FRANCESCO	1997	B/2	M	CAMPAGNANO NUOTO ROMA	50 RN	0.55,00	1.01,6
	CIOGLI ALESSANDRO	1997	B/2	M	CAMPAGNANO NUOTO ROMA	50 RN	1.12,00	ASS

50 FARFALLA FEMMINILE B/1

	ATLETA	ANNO	CAT	M/F	SOCIETA'	DIST	Γ.ISCR	T.GARA
1	MARCHETTI ALICE	1999	B/1	F	AGEPI-NEW LINE ROMA	50 FA	1.01,00	0.58,2
2	CAPPAL GIULIA	1999	B/1	F	AGEPI-NEW LINE ROMA	50 FA	ST	1.25,1

50 FARFALLA MASCHILE B/1

ATLETA	ANNO	CAT	M/F	SOCIETA'	DIST	Γ.ISCR	T.GARA
1 FARES LUCA	1998	B/1	M	AGEPI-NEW LINE ROMA	50 FA	0.55,10	0.50,8
2 MASTRANTONI LORENZO	1998	B/1	M	AGEPI-NEW LINE ROMA	50 FA	0.50,50	0.52,2
3 BORGONUOVO TIZIANO	1998	B/1	M	AGEPI-NEW LINE ROMA	50 FA	0.53,30	0.53,4

50 FARFALLA MASCHILE B/2

ATLETA	ANNO	CAT	M/F	SOCIETA'	DIST	Γ.ISCR	T.GARA
1 SANTORO SIMONE	1997	B/2	M	AGEPI-NEW LINE ROMA	50 FA	0.42,60	0.48,5
2 MAZZARINI FRANCESCO	1997	B/2	M	CAMPAGNANO NUOTO ROMA	50 FA	1.05,00	1.11,4
BOIER GIUSEPPE	1997	B/2	M	CAMPAGNANO NUOTO ROMA	50 FA	1.20,00	ASS

50 DORSO FEMMINILE A/1

ATLETA	ANNO	CAT	M/F	SOCIETA'	DIST	Γ.ISCR	T.GARA
1 PINNA SARA	1997	A/1	F	A.S.D.FUNSPORT	50 DC	ST	0.52,8

50 DORSO FEMMINILE A/2

ATLETA	ANNO	CAT	M/F	SOCIETA'	DIST	Γ.ISCR	T.GARA
LUCIANI C.LUDOVICA	1996	A/2	F	CAMPAGNANO NUOTO ROMA	50 DC	1,08,00	ASS

50 DORSO RAG FEMMINILE

ATLETA	ANNO	CAT	M/F	SOCIETA'	DIST	Γ.ISCR	T.GARA
1 CIVILLA GIORGIA	1994	RAG	F	A.S.D.FUNSPORT	50 DC	ST	0.36,8

50 DORSO JUN FEMMINILE

ATLETA	ANNO	CAT	M/F	SOCIETA'	DIST	Γ.ISCR	T.GARA
1 BIONDI PAOLA	1992	JUN	F	A.S.D.FUNSPORT	50 DC	0.39,0	0.40,1

50 DORSO CAD FEMMINILE

ATLETA	ANNO	CAT	M/F	SOCIETA'	DIST	Γ.ISCR	T.GARA
1 PALANDRI CHIARA	1990	CAD	F	SPORT 2000 S.S.D. A R.L.	50 DC	0.35,00	0.38,4

50 DORSO MASCHILE A/1

ATLETA	ANNO	CAT	M/F	SOCIETA'	DIST	Γ.ISCR	T.GARA
MARGIOTTI MARCO	1996	A/1	M	A.S.D.FUNSPORT	50 DC	0.40,0	ASS

ASCIONE FRANCESCO 1996 A/1 M A.S.D.FUNSPORT 50 DC 0.50,0 ASS

50 DORSO MASCHILE A/2

ATLETA	ANNO	CAT	M/F	SOCIETA'	DIST	Γ.ISCR	T.GARA
1 BOINA FEDERICO	1995	A/2	M	A.S.D.FUNSPORT	50 DC	0.44,0	0.42,5

50 DORSO MASCHILE RAG

ATLETA	ANNO	CAT	M/F	SOCIETA'	DIST	Γ.ISCR	T.GARA
1 DE BLASIO VALERIO	1993	RAG	M	A.S.D.FUNSPORT	50 DC	0.34,0	0.33,9

50 DORSO JUN MASCHILE

ATLETA	ANNO	CAT	M/F	SOCIETA'	DIST	Γ.ISCR	T.GARA
SOTTILI RICCARDO	1992	JUN	M	A.S.D.FUNSPORT	50 DC	0.38,0	ASS

50 DORSO CAD MASCHILE

ATLETA	ANNO	CAT	M/F	SOCIETA'	DIST	Γ.ISCR	T.GARA
1 LELLI ANDREA	1990	CAD	M	SPORT 2000 S.S.D. A R.L.	50 DC	0.26,50	0.29,9
2 LANCIONI IVAN	1990	CAD	M	A.S.D.FUNSPORT	50 DC	0.37,0	0.39,4
3 BOINA JACOPO	1990	CAD	M	A.S.D.FUNSPORT	50 DC	0.37,0	0.39,9

50 DORSO SEN MASCHILE

ATLETA	ANNO	CAT	M/F	SOCIETA'	DIST	Γ.ISCR	T.GARA
1 LANCIONI FEDERICO	1989	SEN	M	A.S.D.FUNSPORT	50 DC	0.35,0	0.38,6

50 STILE LIBERO FEMMINILE A/1

ATLETA	ANNO	CAT	M/F	SOCIETA'	DIST	Γ.ISCR	T.GARA
1 PINNA SARA	1997	A/1	F	A.S.D.FUNSPORT	50 SL ST		0.43,9
2 MARATA CLAUDIA	1997	A/1	F	CAMPAGNANO NUOTO ROMA	50 SL	0.57,00	0.45,0
3 ROCCHI FRANCESCA	1997	A/1	F	CAMPAGNANO NUOTO ROMA	50 SL	0.55,00	0.48,5

50 STILE LIBERO FEMMINILE A/2

ATLETA	ANNO	CAT	M/F	SOCIETA'	DIST	Γ.ISCR	T.GARA
1 NUCCETELLI ALESSIA	1996	A/2	F	AGEPI-NEW LINE ROMA	50 SL	0.34,20	0.35,9
LUCIANI CANTALUPO LU	1996	A/2	F	CAMPAGNANO NUOTO ROMA	50 SL	0,55,00	ASS

50 STILE LIBERO RAG FEMMINILE

ATLETA	ANNO	CAT	M/F	SOCIETA'	DIST	Γ.ISCR	T.GARA
1 CIVILLA GIORGIA	1994	RAG	F	A.S.D.FUNSPORT	50 SL	ST	0.32,4
2 RUSSO ROSSELLA	1995	RAG	F	A.S.D.FUNSPORT	50 SL	0.37,0	0.33,7
2 MAGGI SERENA	1995	RAG	F	A.S.D.FUNSPORT	50 SL	0.35,0	0.33,7
4 PROZZO GIULIA	1995	RAG	F	CAMPAGNANO NUOTO ROMA	50 SL	1.00,00	0.42,5

50 STILE LIBERO JUN FEMMINILE

ATLETA	ANNO	CAT	M/F	SOCIETA'	DIST	Γ.ISCR	T.GARA
1 BIONDI ILARIA	1992	JUN	F	A.S.D.FUNSPORT	50 SL	0.33,0	0.33,5
2 BIONDI PAOLA	1992	JUN	F	A.S.D.FUNSPORT	50 SL	0.33,0	0.36,4

50 STILE LIBERO CAD FEMMINILE

ATLETA	ANNO	CAT	M/F	SOCIETA'	DIST	Γ.ISCR	T.GARA
1 LAZZARA SILVIA	1990	CAD	F	A.S.D.FUNSPORT	50 SL	0.32,0	0.32,0
TIBURZI MARIA CLAUDIA	1991	CAD	F	A.S.D.FUNSPORT	50 SL	0.34,0	ASS

50 STILE LIBERO SEN FEMMINILE

ATLETA	ANNO	CAT	M/F	SOCIETA'	DIST	Γ.ISCR	T.GARA
1 DE VITA SERENA	1989	SEN	F	A.S.D.FUNSPORT	50 SL	ST	0.35,4
ZANOTTI SHEILA	1983	SEN	F	AGEPI-NEW LINE ROMA	50 SL	ST	ASS

50 STILE LIBERO MASCHILE A/1

ATLETA	ANNO	CAT	M/F	SOCIETA'	DIST	Γ.ISCR	T.GARA
ASCIONE FRANCESCO	1996	A/1	M	A.S.D.FUNSPORT	50 SL	0.45,0	ASS

50 STILE LIBERO MASCHILE A/2

ATLETA	ANNO	CAT	M/F	SOCIETA'	DIST	Γ.ISCR	T.GARA
1 PULCINI LUCA	1995	A/2	M	CAMPAGNANO NUOTO ROMA	50 SL	0.40.00	0.33,1
2 BOINA FEDERICO	1995	A/2	M	A.S.D.FUNSPORT	50 SL	0.40,0	0.34,3

50 STILE LIBERO RAG MASCHILE

ATLETA	ANNO	CAT	M/F	SOCIETA'	DIST	Γ.ISCR	T.GARA
--------	------	-----	-----	----------	------	--------	--------

1	PRONESTI LUDOVICO	1994	RAG	M	SPORT 2000 S.S.D. A R.L.	50 SL	0.30,00	0.28,4
2	MOSCHINI PIERGIORGIO	1994	RAG	M	SPORT 2000 S.S.D. A R.L.	50 SL	0.33,00	0.30,4
2	DE BLASIO VALERIO	1993	RAG	M	A.S.D.FUNSPORT	50 SL	0.30,0	0.30,4
4	ALOISI GIULIO	1993	RAG	M	CAMPAGNANO NUOTO ROMA	50 SL	0.55,00	0.37,7
	CIOGLI STEFANO	1994	RAG	M	CAMPAGNANO NUOTO ROMA	50 SL	1.10,00	ASS
	DE RINALDIS VALERIO	1994	RAG	M	CAMPAGNANO NUOTO ROMA	50 SL	1.20,00	ASS

50 STILE LIBERO JUN MASCHILE

	ATLETA	ANNO	CAT	M/F	SOCIETA'	DIST	Γ.ISCR	T.GARA
1	FANTOLI ANDREA	1992	JUN	M	A.S.D.FUNSPORT	50 SL	0.30,0	0.31,0
	SOTTILI RICCARDO	1992	JUN	M	A.S.D.FUNSPORT	50 SL	0.31,0	ASS

50 STILE LIBERO CAD MASCHILE

	ATLETA	ANNO	CAT	M/F	SOCIETA'	DIST	Γ.ISCR	T.GARA
1	FRATICELLI FABIO	1990	CAD	M	SPORT 2000 S.S.D. A R.L.	50 SL	0.28,00	0.27,0
2	COPPOLA GIACOMO	1990	CAD	M	A.S.D.FUNSPORT	50 SL	0.29,0	0.28,8
3	BOINA JACOPO	1990	CAD	M	A.S.D.FUNSPORT	50 SL	0.30,0	0.31,6
4	LANCIONI IVAN	1990	CAD	M	A.S.D.FUNSPORT	50 SL	0.30,0	0.32,4
	NOCENTINI ROBERTO	1990	CAD	M	A.S.D.FUNSPORT	50 SL	0.30,0	ASS

50 STILE LIBERO SEN MASCHILE

	ATLETA	ANNO	CAT	M/F	SOCIETA'	DIST	Γ.ISCR	T.GARA
1	LAI DIEGO	1988	SEN	M	A.S.D.FUNSPORT	50 SL	0.26,0	0.26,4
2	LANCIONI FEDERICO	1989	SEN	M	A.S.D.FUNSPORT	50 SL	0.30,0	0.31,7

50 RANA FEMMINILE A/1

	ATLETA	ANNO	CAT	M/F	SOCIETA'	DIST	Γ.ISCR	T.GARA
1	MARATA CLAUDIA	1997	A/1	F	CAMPAGNANO NUOTO ROMA	50 RN	1.20,00	0.54,2
2	ROCCHI FRANCESCA	1997	A/1	F	CAMPAGNANO NUOTO ROMA	50 RN	0.54,00	1.05,5

50 RANA RAG FEMMINILE

	ATLETA	ANNO	CAT	M/F	SOCIETA'	DIST	Γ.ISCR	T.GARA
1	MAGGI SERENA	1995	RAG	F	A.S.D.FUNSPORT	50 RN	0.46,0	0.48,5
2	PROZZO GIULIA	1995	RAG	F	CAMPAGNANO NUOTO ROMA	50 RN	1.10,00	0.51,3

50 RANA JUN FEMMINILE

ATLETA	ANNO	CAT	M/F	SOCIETA'	DIST	T.ISCR	T.GARA
1 BIONDI ILARIA	1992	JUN	F	A.S.D.FUNSPORT	50 RN	0.41,0	0.43,0

50 RANA CAD FEMMINILE

ATLETA	ANNO	CAT	M/F	SOCIETA'	DIST	T.ISCR	T.GARA
1 PALANDRI CHIARA	1990	CAD	F	SPORT 2000 S.S.D. A R.L.	50 RN	0.37,00	0.39,6

50 RANA A/1 MASCHILE

ATLETA	ANNO	CAT	M/F	SOCIETA'	DIST	T.ISCR	T.GARA
1 MUSTATA CATALIN	1996	A/1	M	AGEPI-NEW LINE ROMA	50 RN	0.44,60	0.45,1
MARGIOTTI MARCO	1996	A/1	M	A.S.D.FUNSPORT	50 RN	0.44,0	ASS

50 RANA RAG MASCHILE

ATLETA	ANNO	CAT	M/F	SOCIETA'	DIST	T.ISCR	T.GARA
1 MOSCHINI PIERGIORGIO	1994	RAG	M	SPORT 2000 S.S.D. A R.L.	50 RN	0.41,50	0.40,6
2 ALOISI GIULIO	1993	RAG	M	CAMPAGNANO NUOTO ROMA	50 RN	0.58,00	0.48,2
CIOGLI STEFANO	1994	RAG	M	CAMPAGNANO NUOTO ROMA	50 RN	0.58,00	ASS
DE RINALDIS VALERIO	1994	RAG	M	CAMPAGNANO NUOTO ROMA	50 RN	1.10,00	ASS

50 RANA JUN MASCHILE

ATLETA	ANNO	CAT	M/F	SOCIETA'	DIST	T.ISCR	T.GARA
1 CEVOLANI GIANLUCA	1992	JUN	M	A.S.D.FUNSPORT	50 RN	0.36,0	0.35,5
2 MICCOLI DAVID EUGENIO	1992	JUN	M	A.S.D.FUNSPORT	50 RN	0.41,0	0.40,8

50 RANA CAD MASCHILE

ATLETA	ANNO	CAT	M/F	SOCIETA'	DIST	T.ISCR	T.GARA
1 COPPOLA GIACOMO	1990	CAD	M	A.S.D.FUNSPORT	50 RN	0.36,0	0.37,1
2 FRATICELLI FABIO	1990	CAD	M	SPORT 2000 S.S.D. A R.L.	50 RN	0.38,00	0.38,0

50 RANA SEN MASCHILE

ATLETA	ANNO	CAT	M/F	SOCIETA'	DIST	T.ISCR	T.GARA
1 DIANA MANUEL	1988	SEN	M	A.S.D.FUNSPORT	50 RN	0.35,0	0.36,0

50 FARFALLA FEMMINILE A/2

ATLETA	ANNO	CAT	M/F	SOCIETA'	DIST	Γ.ISCR	T.GARA
1 NUCCETELLI ALESSIA	1996	A/2	F	AGEPI-NEW LINE ROMA	50 FA	0.38,50	0.40,6

50 FARFALLA RAG FEMMINILE

ATLETA	ANNO	CAT	M/F	SOCIETA'	DIST	Γ.ISCR	T.GARA
1 RUSSO ROSSELLA	1995	RAG	F	A.S.D.FUNSPORT	50 FA	0.40,0	0.40,8

50 FARFALLA CAD FEMMINILE

ATLETA	ANNO	CAT	M/F	SOCIETA'	DIST	Γ.ISCR	T.GARA
1 LAZZARA SILVIA	1990	CAD	F	A.S.D.FUNSPORT	50 FA	0.37,0	0.39,2
TIBURZI MARIA CLAUDIA	1991	CAD	F	A.S.D.FUNSPORT	50 FA	0.37,0	ASS

50 FARFALLA SEN FEMMINILE

ATLETA	ANNO	CAT	M/F	SOCIETA'	DIST	Γ.ISCR	T.GARA
1 DE VITA SERENA	1989	SEN	F	A.S.D.FUNSPORT	50 FA	ST	0.39,2
2 ZANOTTI SHEILA	1983	SEN	F	AGEPI-NEW LINE ROMA	50 FA	ST	0.53,5

50 FARFALLA MASCHILE A/1

ATLETA	ANNO	CAT	M/F	SOCIETA'	DIST	Γ.ISCR	T.GARA
1 MUSTATA CATALIN	1996	A/1	M	AGEPI-NEW LINE ROMA	50 FA	0.43,20	0.44,7

50 FARFALLA MASCHILE A/2

ATLETA	ANNO	CAT	M/F	SOCIETA'	DIST	Γ.ISCR	T.GARA
1 PULCINI LUCA	1995	A/2	M	CAMPAGNANO NUOTO ROMA	50 FA	1.20,00	0.41,0

50 FARFALLA RAG MASCHILE

ATLETA	ANNO	CAT	M/F	SOCIETA'	DIST	Γ.ISCR	T.GARA
1 PRONESTI LUDOVICO	1994	RAG	M	SPORT 2000 S.S.D. A R.L.	50 FA	0.34,00	0.31,9

50 FARFALLA JUN MASCHILE

ATLETA	ANNO	CAT	M/F	SOCIETA'	DIST	Γ.ISCR	T.GARA
1 CEVOLANI GIANLUCA	1992	JUN	M	A.S.D.FUNSPORT	50 FA	0.30,0	0.33,6
2 FANTOLI ANDREA	1992	JUN	M	A.S.D.FUNSPORT	50 FA	0.32,0	0.34,7

3 MICCOLI DAVID EUGENIO 1992 JUN M A.S.D.FUNSPORT 50 FA 0.35,0 0.34,9

50 FARFALLA CAD MASCHILE

ATLETA	ANNO	CAT	M/F	SOCIETA'	DIST	T.ISCR	T.GARA
1 LELLI ANDREA	1990	CAD	M	SPORT 2000 S.S.D. A R.L.	50 FA	0.28,00	0.27,5
NOCENTINI ROBERTO	1990	CAD	M	A.S.D.FUNSPORT	50 FA	0.38,0	ASS

50 FARFALLA SEN MASCHILE

ATLETA	ANNO	CAT	M/F	SOCIETA'	DIST	T.ISCR	T.GARA
1 LAI DIEGO	1988	SEN	M	A.S.D.FUNSPORT	50 FA	0.28,0	0.28,3
2 DIANA MANUEL	1988	SEN	M	A.S.D.FUNSPORT	50 FA	0.29,0	0.30,3

PER INFORMAZIONI WWW.ASIROMA.ORG - settorenuoto@asiroma.org